

# RÉUNION PUBLIQUE

QUARTIERS CENTRE

## DÉBUT DES TRAVAUX D'AGRANDISSEMENT DU MUSÉE LA PISCINE



Information sur le déroulement des travaux  
et l'impact pour les riverains

Samedi 5 novembre 2016

# AGRANDISSEMENT DU MUSÉE



## Zone B

### ANCIEN COLLÈGE SÉVIGNÉ

- . Etage musée : Ateliers Jeunes publics, Tissuthèque, locaux du personnel
- . Rez-de-chaussée : Ateliers Jeunes publics, ateliers techniques et des restaurateurs

### ANCIENNE ENTRÉE DE LA PISCINE

- . Etage musée : Collections du Groupe de Roubaix
- . Rez-de-chaussée : Locaux du personnel

## Zone A

### AILE NEUVE

- . Histoire de Roubaix (1)
- . La sculpture aux XIX<sup>e</sup> et XX<sup>e</sup> siècles (2)
- . Nouvelle salle d'expositions temporaires (3)
- . Patio de sculptures

# GRANDES ÉTAPES DU CHANTIER

## CALENDRIER PRÉVISIONNEL

- **Fin octobre 2016** : installation du chantier
- **Novembre 2016** : début des travaux **zone A** (la nouvelle aile en prolongement du bassin)
- **Décembre 2016** : début des travaux **zone B** au niveau de la rue des champs
- **Automne 2017** : livraison des bâtiments **zone B** (Sévigné et rue des champs) + percements pour faire la jonction entre la **zone A** et le musée
- **Printemps 2018** : aménagement intérieur des espaces et installation des collections

# ACCÈS PARKING BOWLING



# PARKINGS À PROXIMITÉ





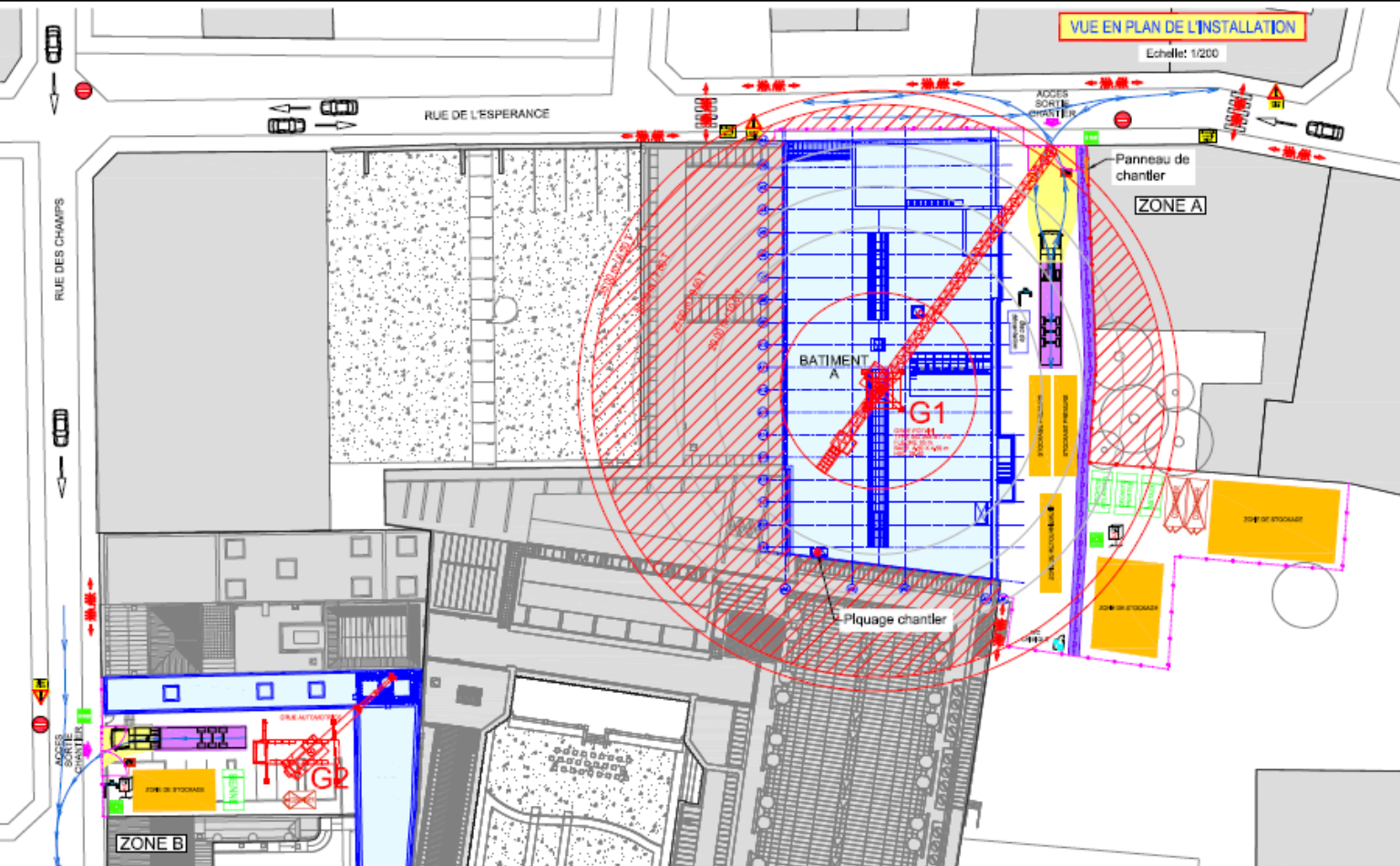

### LEGENDE

IMBLOC:

### ALERTES VENTS

### PLAN DE SITUATION

### CARACTERISTIQUES DE LA GRUE G1

TYPE	HDC	FLECHE	C/P/L	D'AVANT	BASE	M. BRUT
MD 265 B170	28,40 m	35,20 m	12,20 m	10,20 T	4,50 m	33,99 kgf

Poids (kg)	22,50	25,00	27,00	30,00	32,00	35,00
Charge (T)	0,000	0,50	0,75	1,00	1,25	1,50

### ELEVATION GRUES

Echelle: 1/200

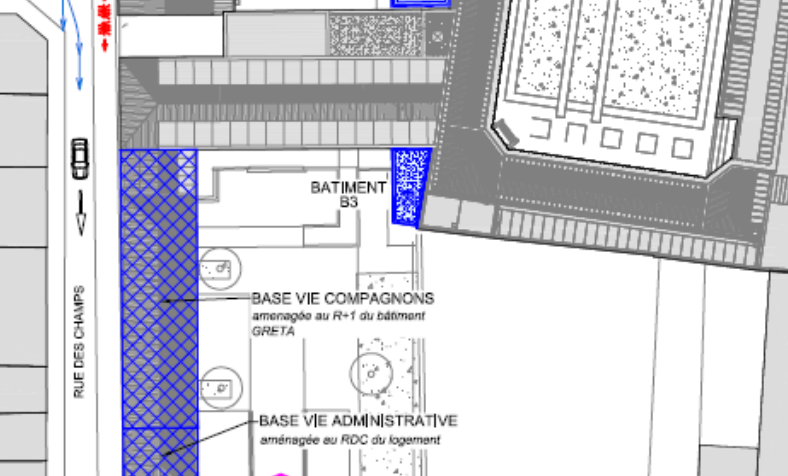
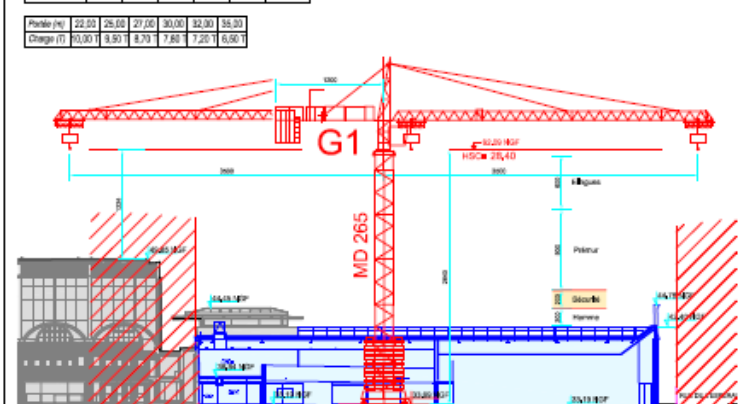

MAÎTRE D'OUVRAGE : **VILLE DE ROUBAIX**  
17 GRAND PLACE  
59100 ROUBAIX  
TM : 03.20.86.48.33

ATTAQUE : **EXTENSION DU MUSEE D'ART ET DE L'INDUSTRIE ANDRE DILIGENT**  
Rue des Champs - rue de l'Espérance à Roubaix

TITRE : **PLAN D'INSTALLATION DE CHANTIER**

DOSSIER D'ENTREE :

NO	DESCRIPTION	DATE	STATUT
1	Plan de situation	10/05/2017	Approuvé
2	Plan d'installation de chantier	10/05/2017	Approuvé
3	Plan de sécurité	10/05/2017	Approuvé

**Raport Dutilleul Construction** EXE PIC01 B